撒母耳記上2:2

和合本聖經 詞
白霈德 曲
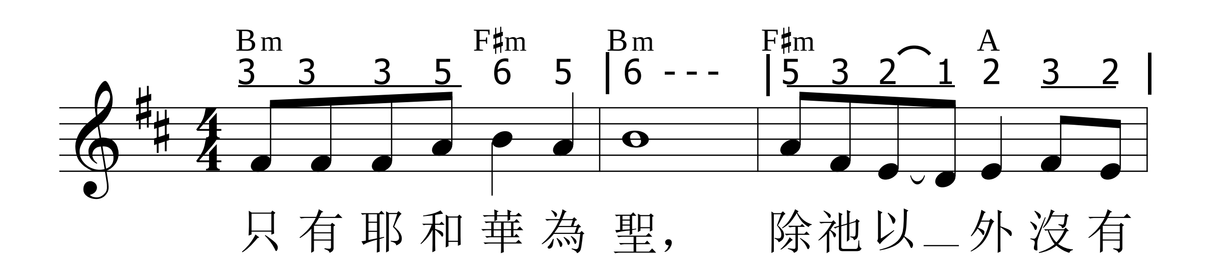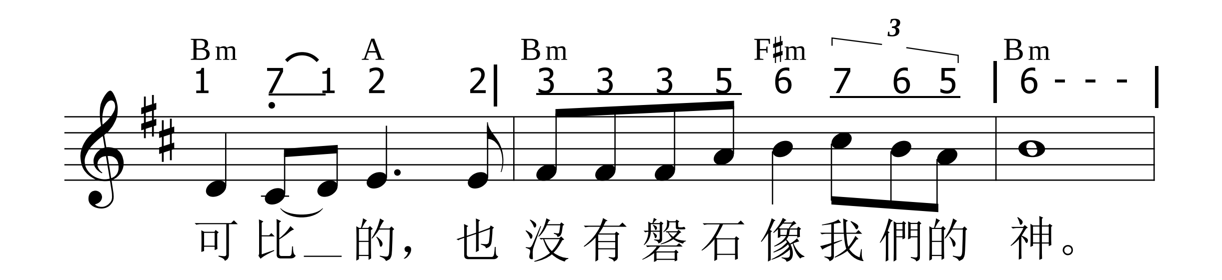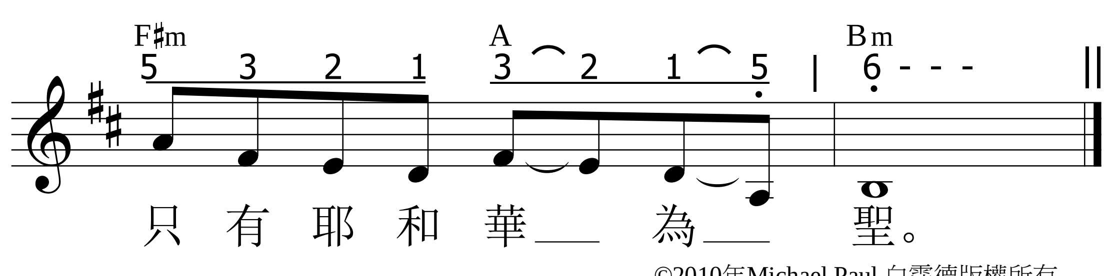






「只有耶和華為聖；
除祂以外沒有可比的；
也沒有磐石像我們的神。」

撒母耳記上 2:2